

単独では公共交通機関の利用をすることが困難な人へ

# 福祉移送サービスせとうち

病院に  
行きたい...



買い物に  
行きたい...

金融機関に  
行きたい...

けれど一人で移動できない...

そんな時は、福祉移送サービスせとうちをご活用ください！

バスや電車等公共交通機関の利用が困難な障がい者や、  
要介護高齢者の外出を支援します

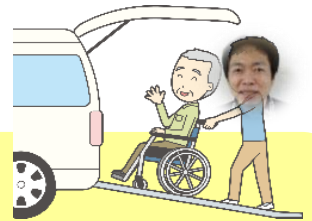

## 利用手続きの流れ

ご自宅に状況をお伺いに参加します

訪問

事前に利用登録をしていただきます

登録

ご利用の3日前までにご連絡下さい

予約

ご自宅から目的地までお送りします

送迎

## 運行内容

運行日

月曜日・火曜日・水曜日・木曜日・金曜日  
(年末年始はお休みです)

運行時間

8:30~17:30

サービス内容

通院、通所、買物、理美容、集会、行事、行楽等への外出支援

ご利用対象者

瀬戸内市・岡山市にお住まいの方で、要支援、要介護認定者の方。  
障害者手帳、療育手帳をお持ちの方で公共交通機関の利用が困難な方。

利用料金

料金は、目的地までの距離と、目的地で待機する場合の待機時間で決まります。支払は、原則、1カ月分まとめて精算します。

詳しくは、裏面「福祉移送サービスせとうち料金表」のとおりです。

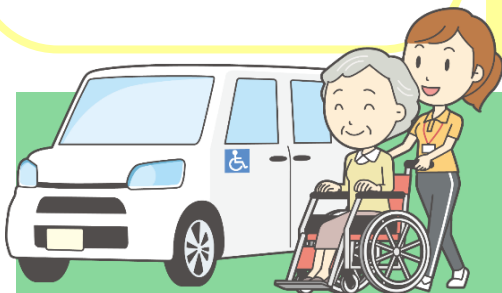

社会福祉法人 藤花会

## 福祉移送サービスせとうち

〒701-4244 瀬戸内市邑久町福中1180

ご予約  
お問い合わせ

電話：0869-22-2006

FAX：0869-22-2828



藤花会ホームページ

# 福祉移送サービスせとうち料金表

社会福祉法人 藤花会

距離制料金		待機料金		その他の料金	
距離	運賃	時間	料金		
1 kmまで	280 円	～5分	無料	○目的地での同行についても待機料金を頂きます。  ○駐車場料金、高速道路料金、フェリー料金等は実費を頂きます。  ○目的地での待機がない場合、お帰りのご利用は迎車料金を頂きます。	
2 kmまで	410 円	5～10分	120 円		
3 kmまで	570 円	10～15分	240 円		
4 kmまで	690 円	15～20分	360 円		
5 kmまで	850 円	20～25分	480 円		
6 kmまで	970 円	25～30分	600 円		
7 kmまで	1,130 円	30～35分	720 円		
8 kmまで	1,250 円	35～40分	800 円		
9 kmまで	1,410 円	40～45分	920 円		
10 kmまで	1,530 円	45～50分	1,040 円		
11 kmまで	1,690 円	50～55分	1,160 円		
12 kmまで	1,810 円	55～60分	1,280 円	距離	料金
13 kmまで	1,970 円	60～65分	1,400 円	1 kmまで	20円
14 kmまで	2,090 円	65～70分	1,520 円	2 kmまで	40円
15 kmまで	2,250 円	70～75分	1,600 円	3 kmまで	60円
16 kmまで	2,370 円	75～80分	1,720 円	4 kmまで	80円
17 kmまで	2,530 円	80～85分	1,840 円	5 kmまで	100円
18 kmまで	2,650 円	85～90分	1,960 円	6 kmまで	120円
19 kmまで	2,810 円	90～95分	2,080 円	7 kmまで	140円
20 kmまで	2,930 円	95～100分	2,200 円	8 kmまで	160円
21 kmまで	3,090 円	100～105分	2,320 円	9 kmまで	180円
22 kmまで	3,210 円	105～110分	2,400 円	10 kmまで	200円
23 kmまで	3,370 円	110～115分	2,520 円	以後1kmごとに 20円加算	
24 kmまで	3,490 円	115～120分	2,640 円		
25 kmまで	3,650 円	以後15分ごとに	360 円加算		
26 kmまで	3,770 円				
27 kmまで	3,930 円				
28 kmまで	4,050 円				
29 kmまで	4,210 円				
30 kmまで	4,330 円				
以後1kmごとに	160 円加算				